

BAUVORHABEN: Hächler Gränichen, Aufstockung Werkstattgeb. Lochgasse 14, 5722 Gränichen	AUFTRAGGEBER: Bernhard + Regula Hächler Tunau 4, 5722 Gränichen	PLANVERFASSER: Hochuli Holzbau AG Hauptstrasse 106, 5044 Schlossrued	PLANINHALT: Baueingabe Grundriss Estrich	PROJEKTNUMMER: 20570	PLANNUMMER: 104	MASSSTAB: 1:100	PLANGRÖSSE: A3	GEZEICHNET: YB	DATUM: 23.03.2021	REVIDIERT:	 www.hochuli-holzbau.ch
--	---	--	--	-------------------------	--------------------	--------------------	-------------------	-------------------	----------------------	------------	--

UNTERSCHRIFT BAUHERRSCHAFT: Bernhard + Regula Hächler Tunau 4, 5722 Gränichen <i>R. Hächler</i>	UNTERSCHRIFT GRUNDEIGENTÜMER: Bernhard + Regula Hächler Tunau 4, 5722 Gränichen <i>R. Hächler</i>	UNTERSCHRIFT PLANVERFASSER: Hochuli Holzbau AG Hauptstrasse 106, 5044 Schlossrued <i>[Signature]</i>
--	--	---

Hochuli Holzbau

- BESTAND
- ABBRUCH
- NEU

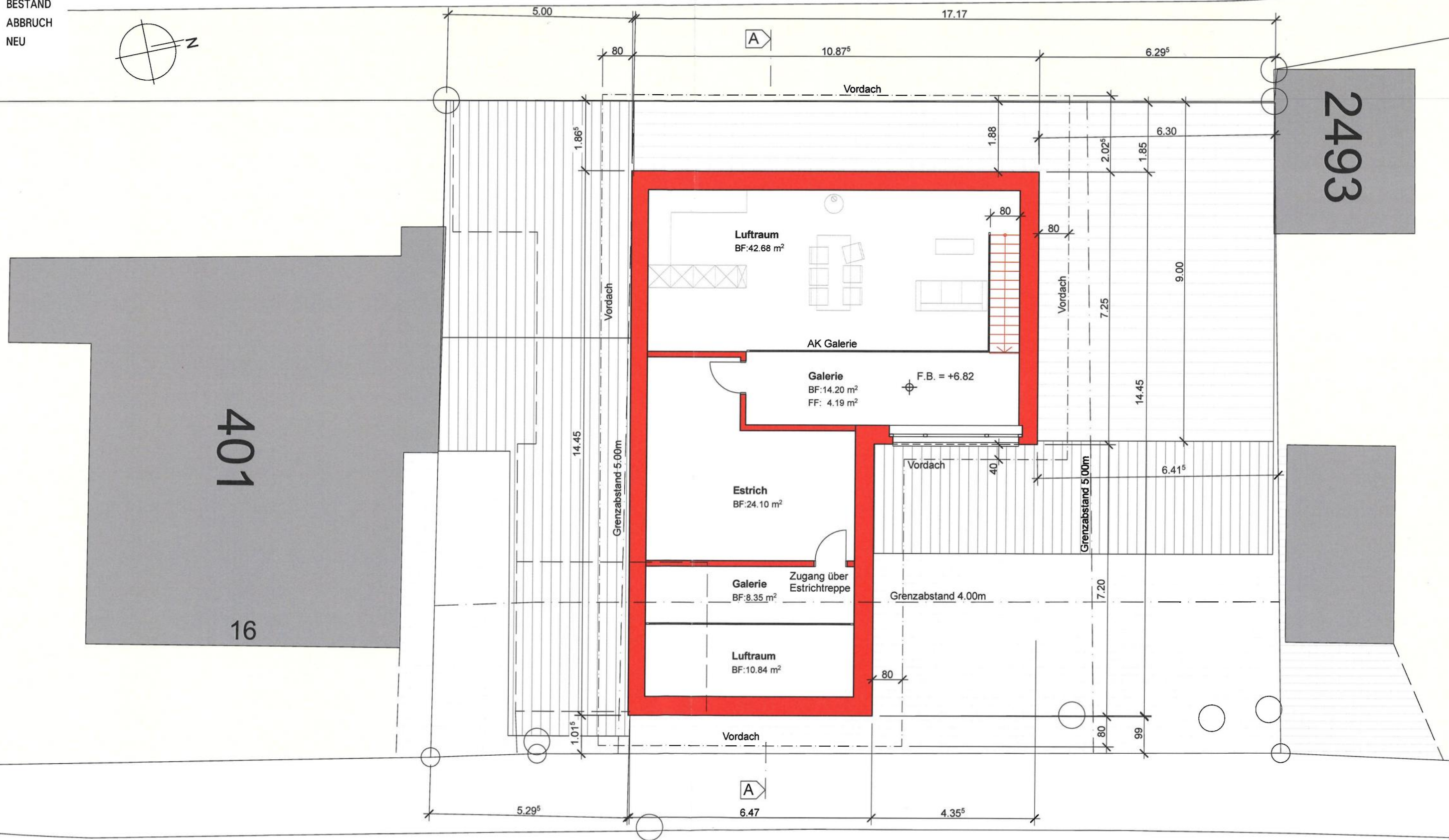
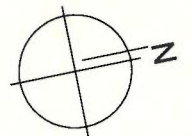

2493

401

16