

BAUVORHABEN: Hächler Gränichen, Aufstockung Werkstattgeb. Lochgasse 14, 5722 Gränichen	AUFTRAGGEBER: Bernhard + Regula Hächler Tunau 4, 5722 Gränichen	PLANVERFASSER: Hochuli Holzbau AG Hauptstrasse 106, 5044 Schlossrued www.hochuli-holzbau.ch	
PLANINHALT: Baueingabe Ostfassade + Westfassade	PROJEKTNUMMER: 20570	PLANNUMMER: 142	MASSTAB: 1:100
		PLANGRÖSSE: A3	GEZEICHNET: YB
		DATUM: 23.03.2021	REVIDIERT:
	± 0.00 = 414.45 m ü.M.		

UNTERSCHRIFT BAUHERRSCHAFT: Bernhard + Regula Hächler Tunau 4, 5722 Gränichen	UNTERSCHRIFT GRUNDEGENTÜMER: Bernhard + Regula Hächler Tunau 4, 5722 Gränichen	UNTERSCHRIFT PLANVERFASSER: Hochuli Holzbau AG Hauptstrasse 106, 5044 Schlossrued
---	--	---

- BESTAND
- ABRUCH
- NEU

max. Firsthöhe +13.59
max. Firsthöhe 14.00m

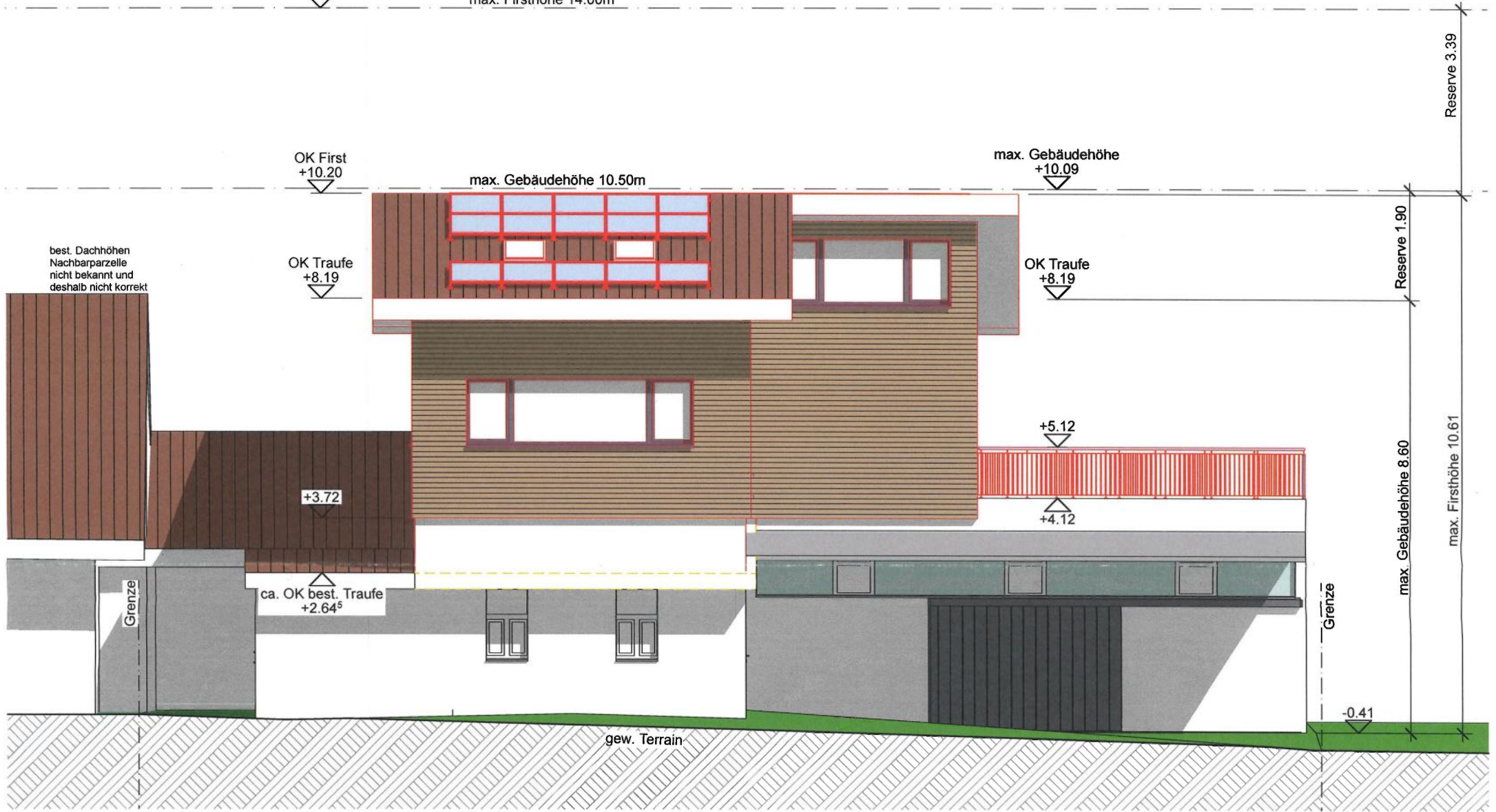

Ostfassade

OK First +10.20

OK Traufe +8.19

ca. OK best First +5.39

ca. OK best. Traufe +3.03

gew. Terrain ca. -0.20

gew. Terrain ca. ±0.00

best. Dachhöhen Nachbarparzelle nicht bekannt und deshalb nicht korrekt

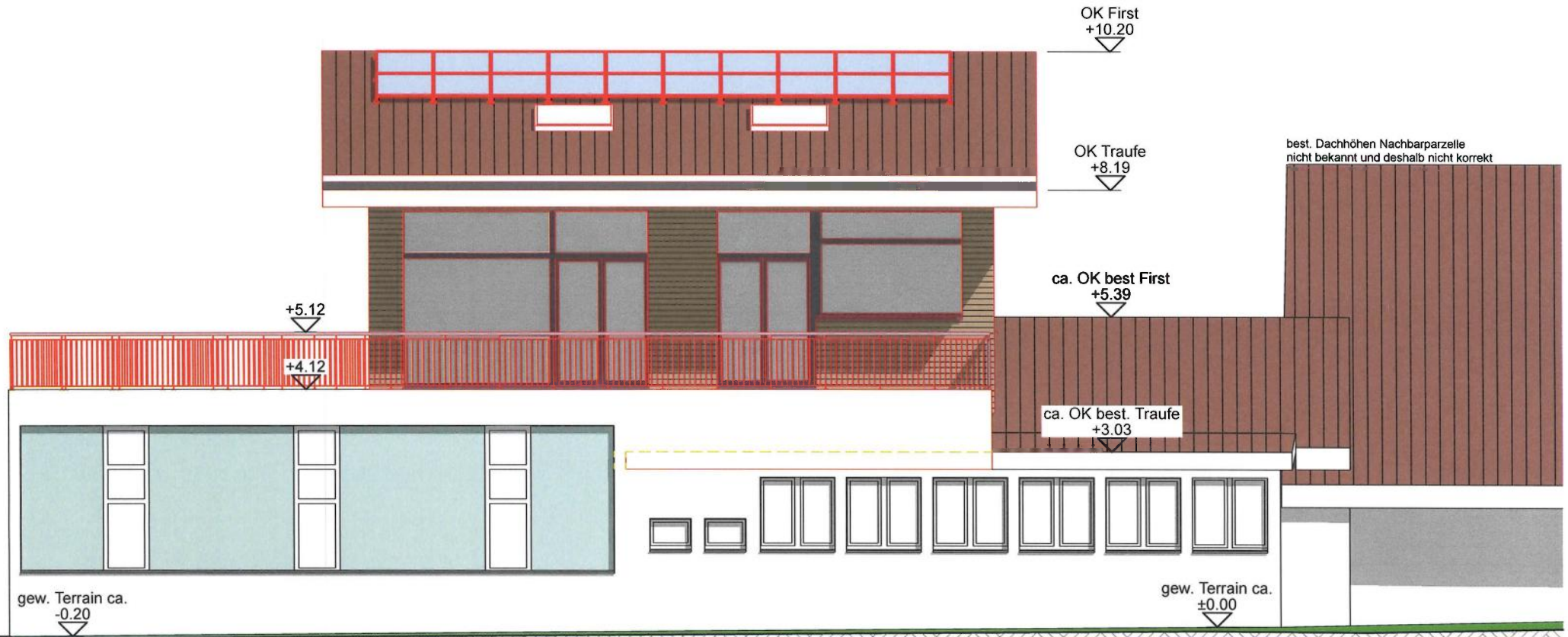

Westfassade