

BAUVORHABEN: Hächler Gränichen, Aufstockung Werkstattgeb. Lochgasse 14, 5722 Gränichen	AUFTRAGGEBER: Bernhard + Regula Hächler Tunau 4, 5722 Gränichen	PLANVERFASSER: Hochuli Holzbau AG Hauptstrasse 106, 5044 Schlossrued www.hochuli-holzbau.ch					
PLANINHALT: Baueingabe Situation	PROJEKTNUMMER: 20570	PLANNUMMER: 101	MASSTAB: 1:500	PLANGRÖSSE: A3	GEZEICHNET: YB	DATUM: 23.03.2021	REVIDIERT:
±0.00 = 414.45 m ü.M.							

UNTERSCHRIFT BAUHERRSCHAFT: Bernhard + Regula Hächler Tunau 4, 5722 Gränichen	UNTERSCHRIFT GRUNDEIGENTÜMER: Bernhard + Regula Hächler Tunau 4, 5722 Gränichen	UNTERSCHRIFT PLANVERFASSER: Hochuli Holzbau AG Hauptstrasse 106, 5044 Schlossrued
---	---	---

- BESTAND
- ABBRUCH
- NEU

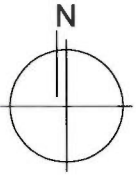

Gränichen

1:500

Plannummer: 75

Parzellennummer: 2394

Katasterplankopie

Legende: www.cadastre.ch/legende
Datenqualität: Standard AV93

Datum: 04. März 2021

KANTON AARGAU
Nachführungsgeometer
Kreis Aarau

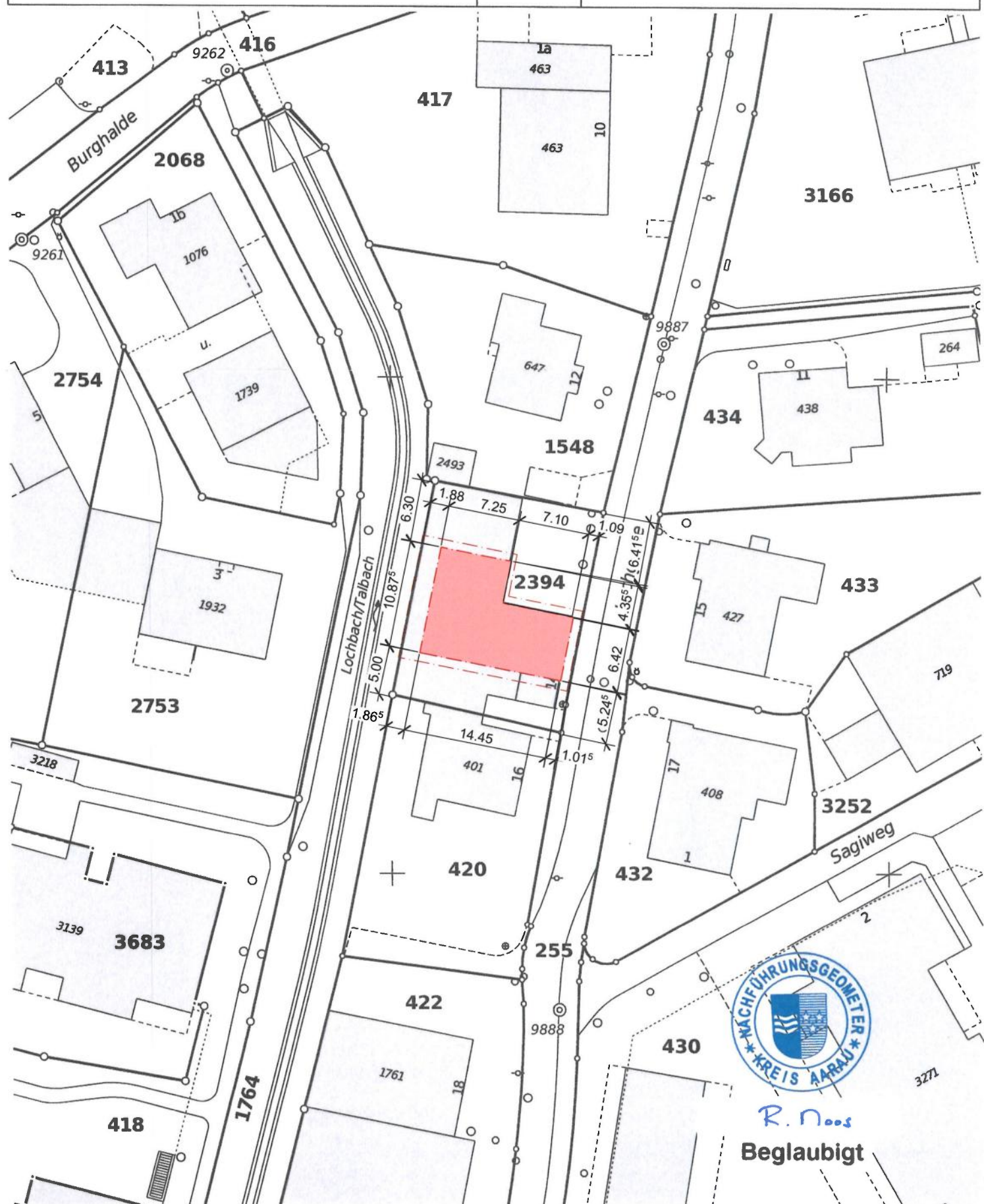

Achtung!
Parzellen mit unterstrichenen Nummern sind an einer Mutation beteiligt und im Grundbuch noch nicht rechtskräftig eingetragen.
Schutz der Vermessungsfixpunkte: Gefährdungen solcher Punkte (Signaturen) sind umgehend zu melden (Tel. 062 200 28 28).