

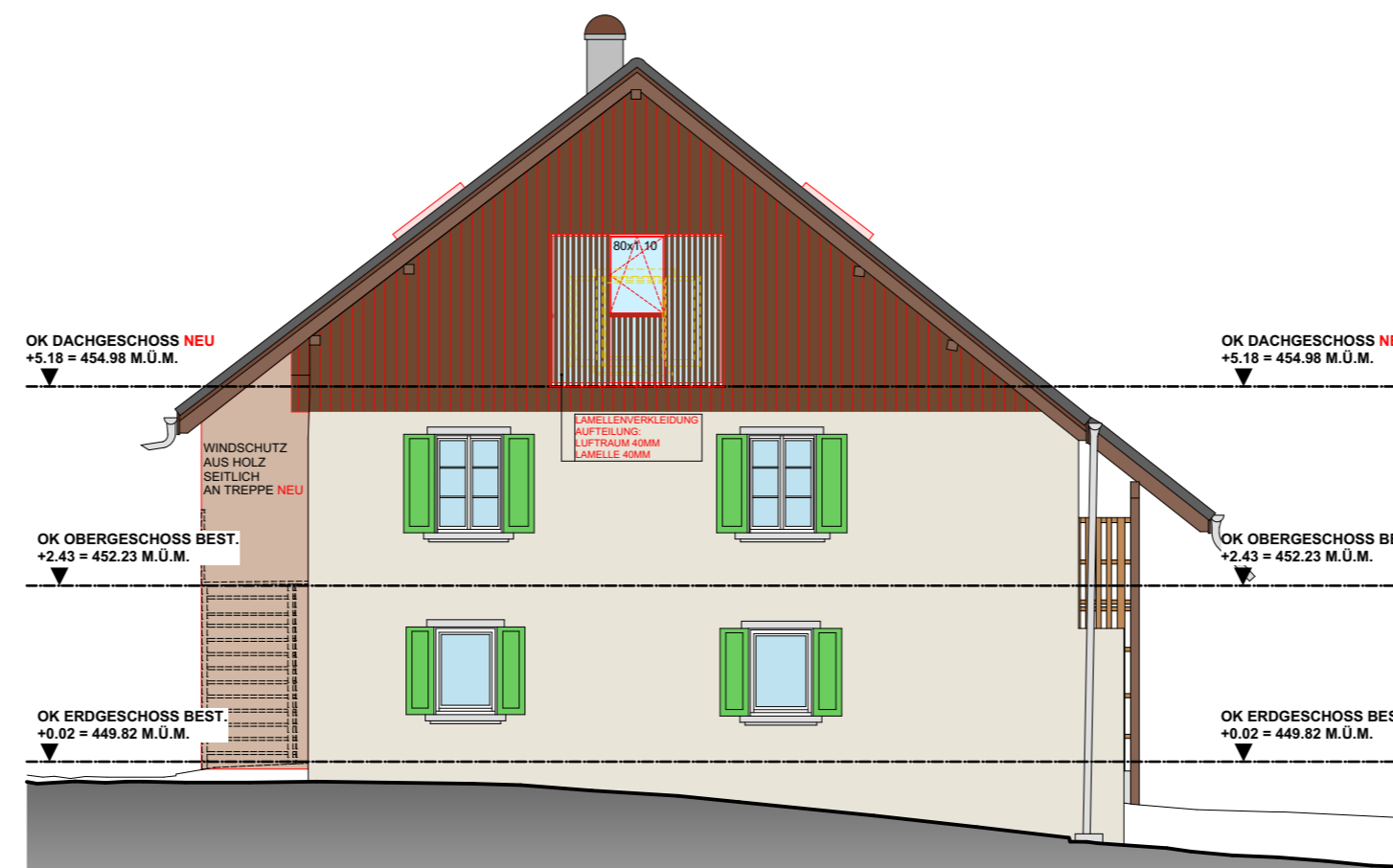

**FASSADE OST**



**FASSADE WEST**



**FASSADE SÜD**

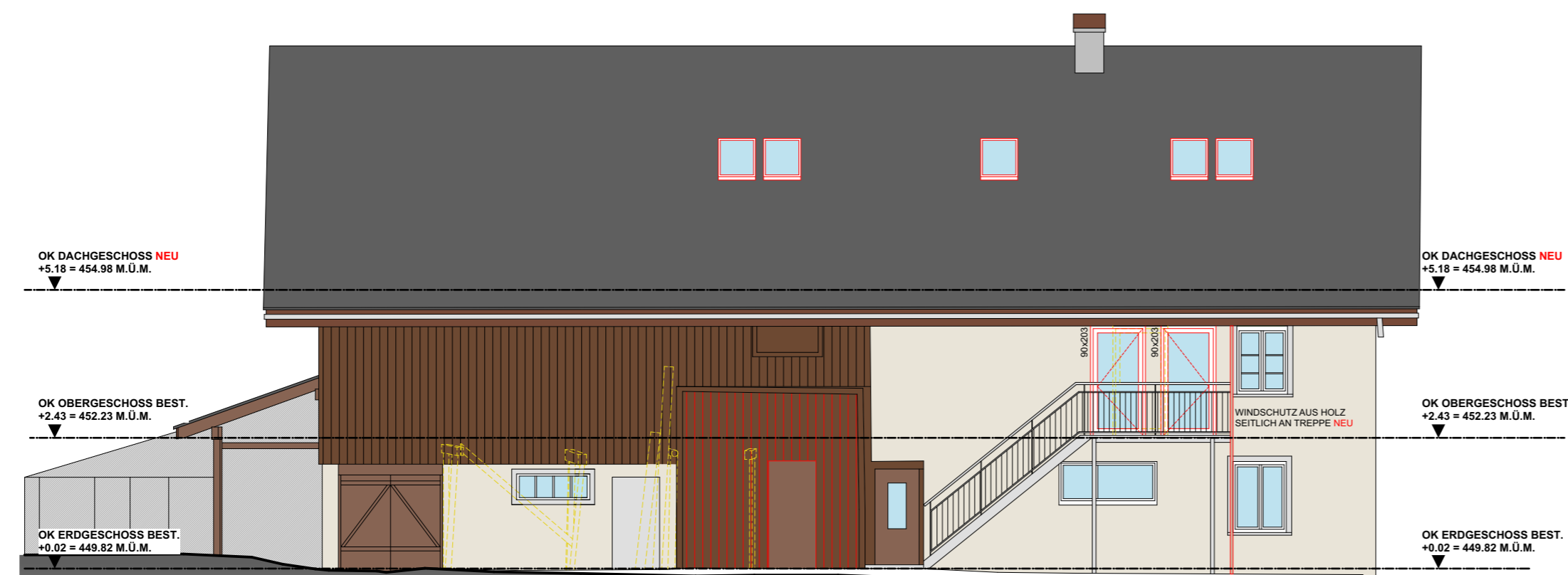

**FASSADE NORD**

DER GRUNDEIGENTÜMER /  
DIE BAUHERRSCHAFT : .....

DER ARCHITEKT : .....

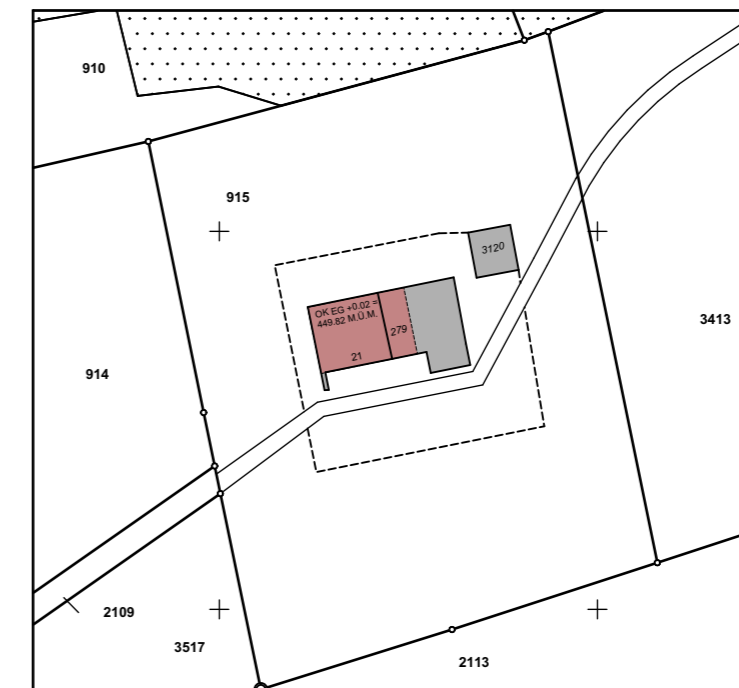

**LEGENDE UMBAU :**

- BESTEHEND
- NEU
- ABBRUCH

PROJEKT	UMBAU BAUERNHAUS PARZ. 915 IN GRÄNICHEN
BAUHERR	MAX & HELEN REHMANN, SCHÜRBERGSTRASSE 21, 5722 GRÄNICHEN

PLANNAME	BG_FASSADEN	 Galli+Siegenthaler Bauplanungen AG	<b>1910_025</b>	
4563 Gerlafingen · Bolacker 12 3400 Burgdorf · Eichenweg 5			<b>BAUGESUCH</b>	
Telefon 032 674 55 40 bauplan@gsag.ch www.gsag.ch			DAT : 08.03.2021	MST : 1:100
REV. DAT.	ART DER ÄNDERUNGEN	GEZ : TL	GR : 63/40	GEZ.

P:\001\_Aufträge\_2019\1910\_Rehmann\_Umbau\_EFH\_Gränichen\01\_DATEIEN\02-BAUGESUCH\1910\_BG\_Umbau\_Rehmann in Gränichen\_AKTUELL.ph