

QUERSCHNITT

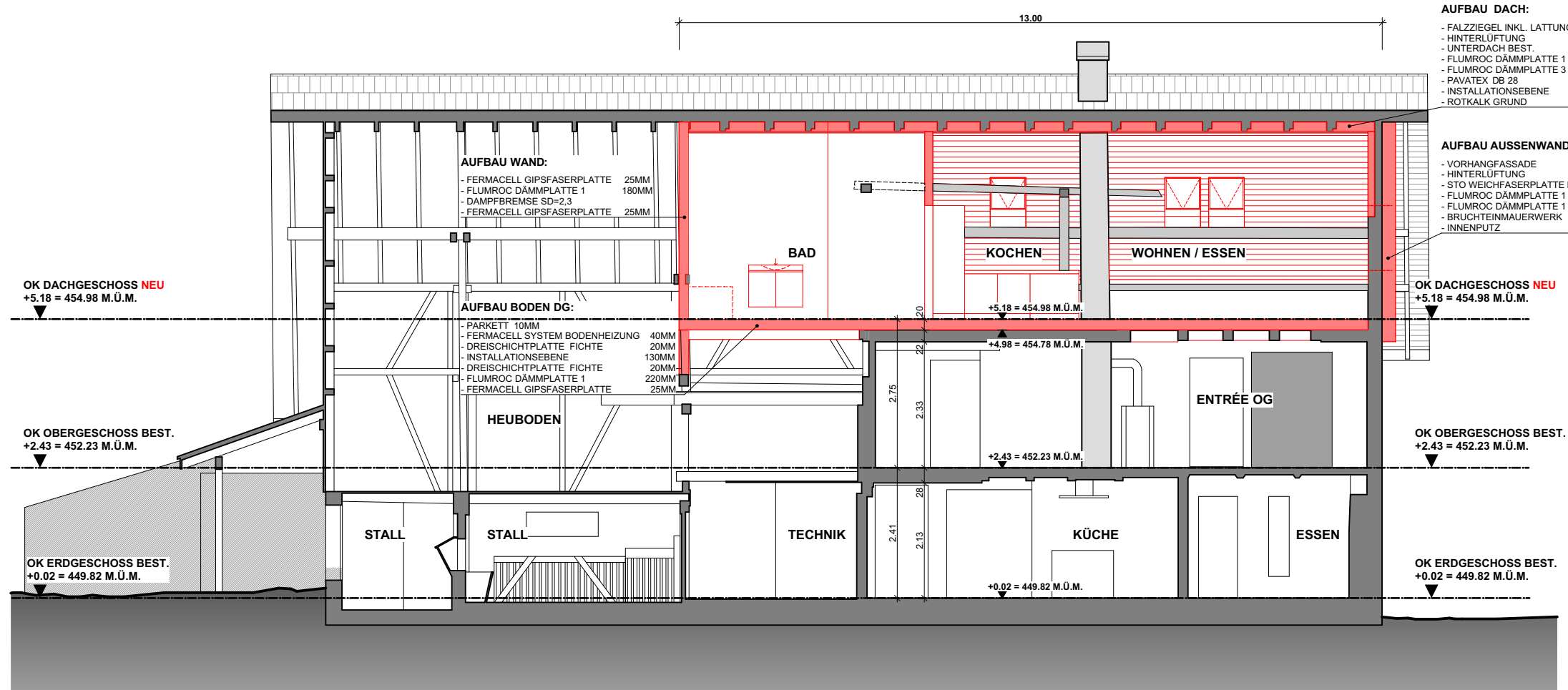

LÄNGSSCHNITT

LEGENDE WERKLEITUNGEN:

	SCHMUTZWASSER		TELEFON		SCHMUTZWASSER BEST		TELEFON BEST
	METEORWASSER		TV		SCHMUTZWASSER NEU		TELEFON NEU
	MISCHWASSER		FERNWÄRME		METEORWASSER BEST		TV BEST
	ELEKTRO		HEIZUNG		METEORWASSER NEU		TV NEU
	WASSER		GAS		MISCHWASSER BEST		FERNWÄRME BEST
					MISCHWASSER NEU		FERNWÄRME NEU
					ELEKTRO BEST		HEIZUNG
					ELEKTRO NEU		FERNWÄRME NEU
					WASSER BEST		GAS BEST
					WASSER NEU		GAS NEU

DER GRUNDEIGENTÜMER / DIE BAUHERRSCHAFT :

DER ARCHITEKT :

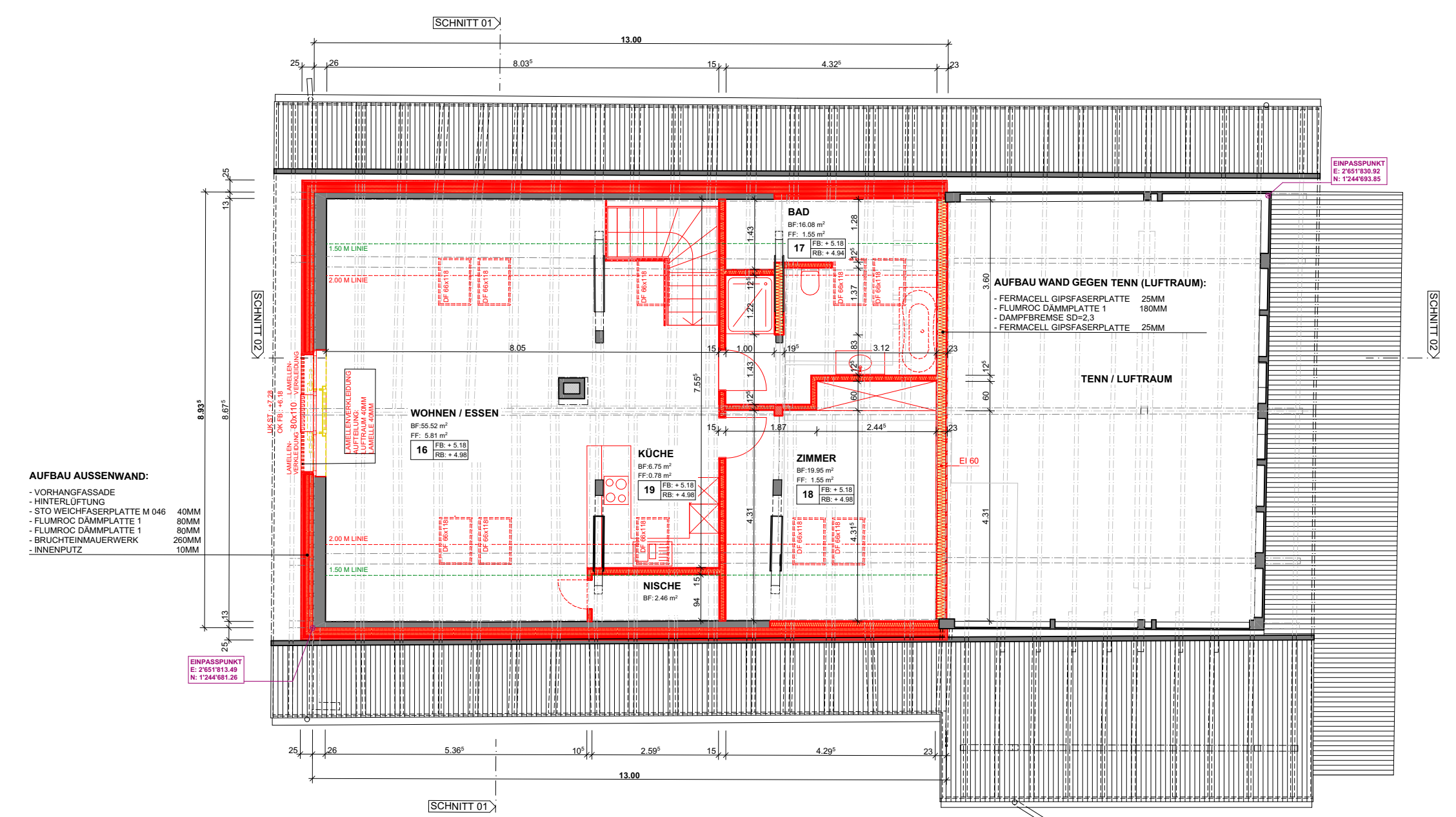
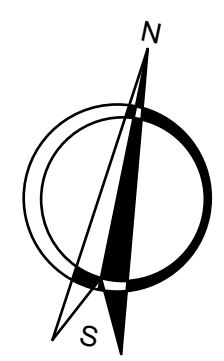
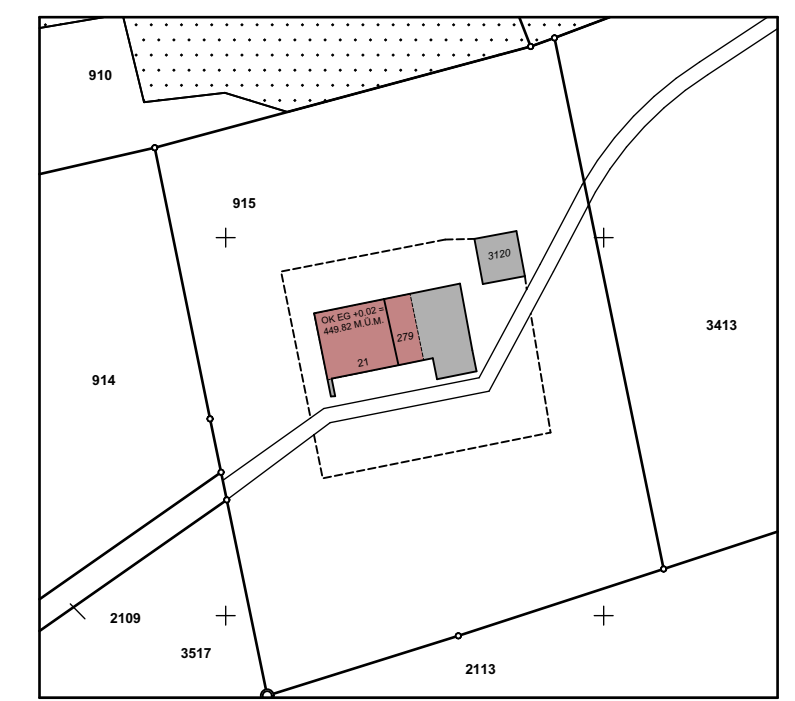

GRUNDRISS DACHGESCHOSS

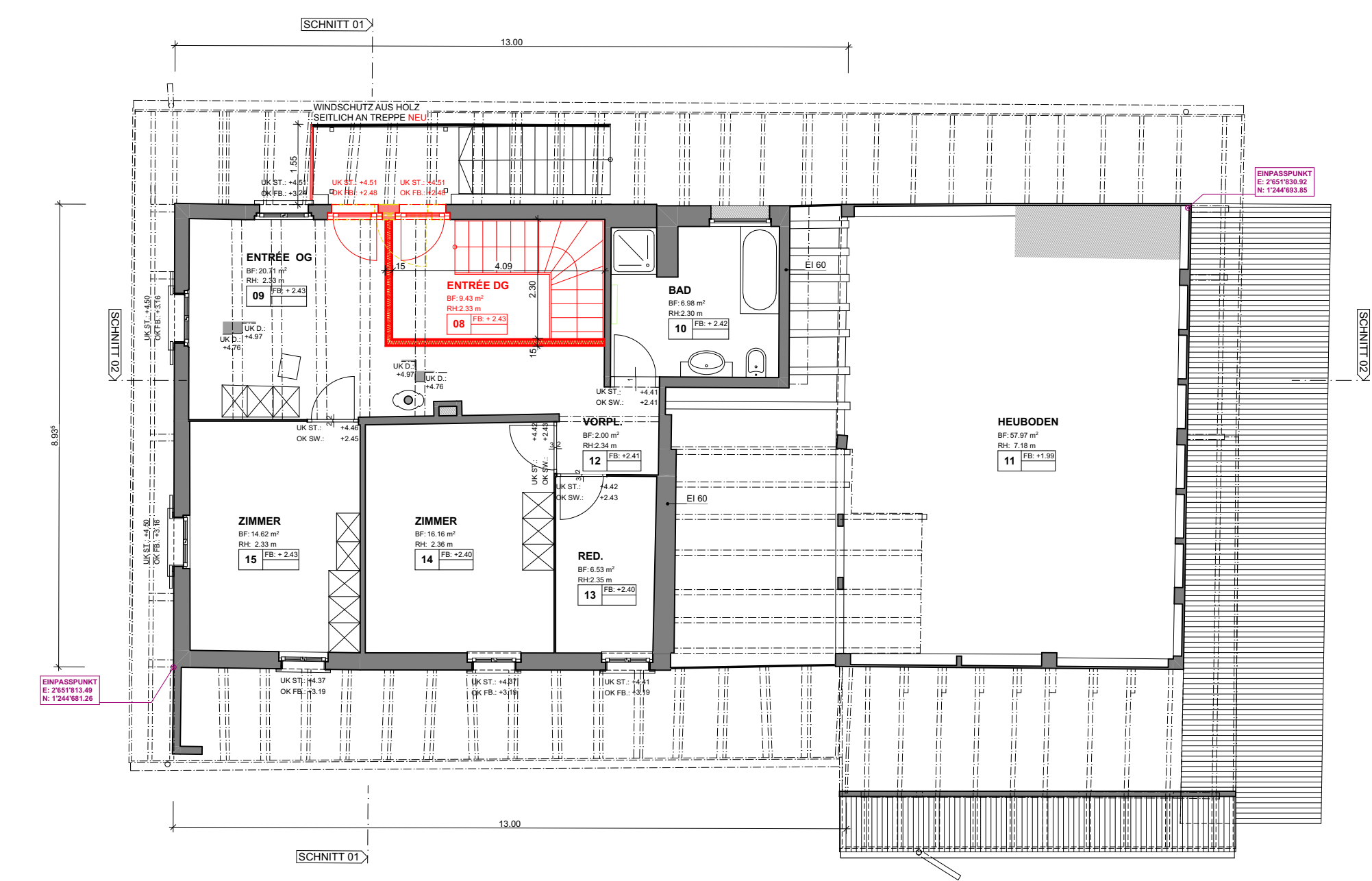

GRUNDRISS OBERGESCHOSS

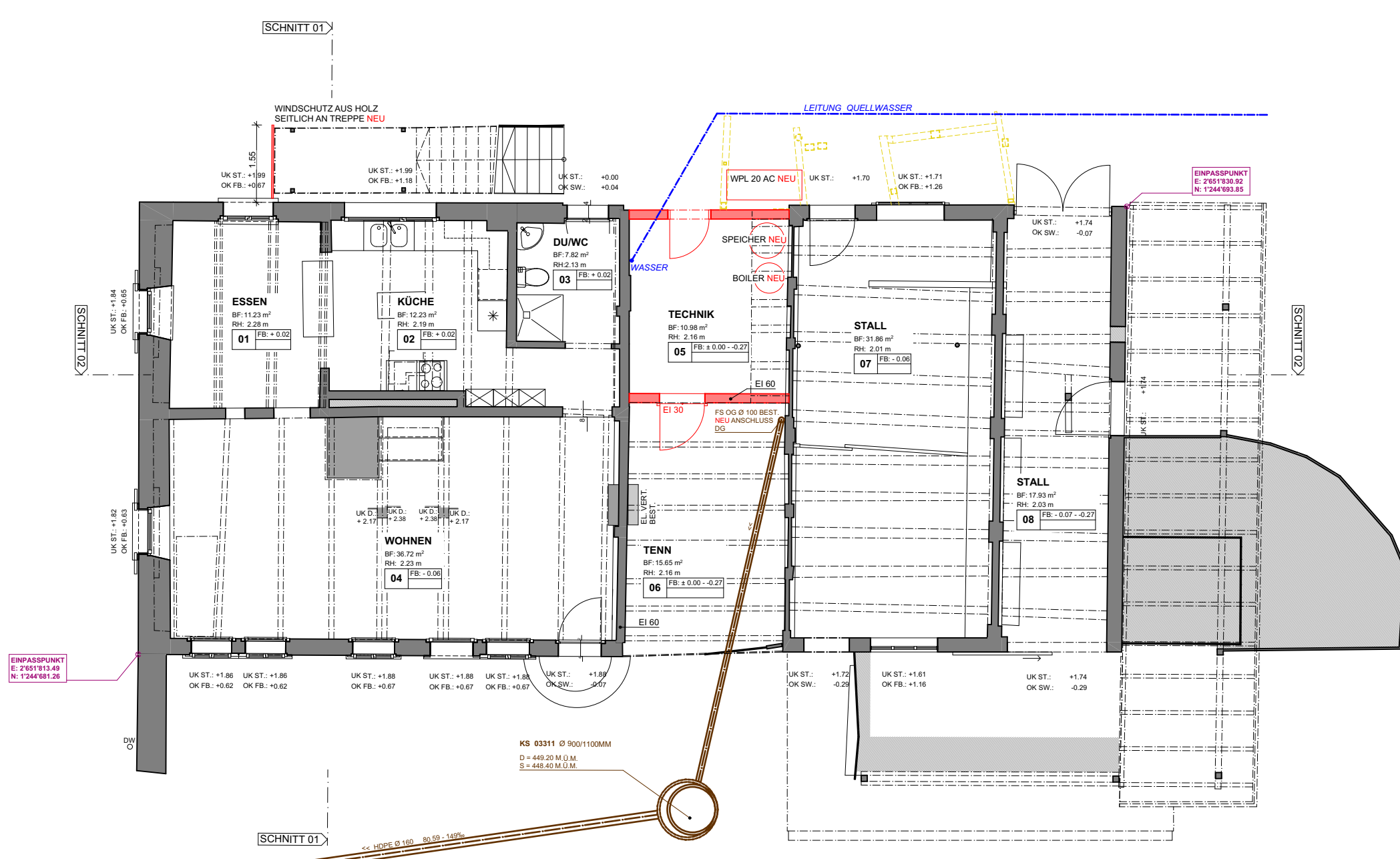

GRUNDRISS ERDGESCHOSS

PROJEKT	UMBAU BAUERNHAUS PARZ 915 IN GRÄNICHEN
BAUHERR	MAX & HELEN REHMANN, SCHÜRBERGSTRASSE 21, 5722 GRÄNICHEN

PLANNAMME	BG_GRUNDRISSE_SCHNITTE	Galli + Siegenthaler Bauplanungen AG	1910_011	
4563 Gerlafingen · Bolacker 12 3400 Burgdorf · Eichenweg 5 Telefon 032 674 55 40 bauplan@gsg.ch www.gsg.ch			BAUGESUCH DAT : 08.03.2021 MST : 1:100 GEZ : TL GR : 84/50	
REV. DAT.	ART DER ÄNDERUNGEN			GEZ.